INFORMATIONS ET CONSEILS

GUEST RELATIONS

Veuillez visiter le comptoir de Guest Relations, situé à City Hall:

- Questions et préoccupations
- Options de billet
- Aide aux visiteurs séparés
- Objets trouvés
- Services pour les personnes handicapées

Services for International Guests are available at Guest Relations.

Los Servicios para huéspedes internacionales están disponibles en la oficina de Guest Relations.

Des services pour les visiteurs internationaux sont disponibles au Guest Relations.

Serviços para hóspedes internacionais estão disponíveis no Guest Relations.

Dienste für internationale Gäste sind bei der Guest Relations erhältlich.

ゲストリレーションにて世界各国からのゲストの皆様向けのサービスをご案内しております。

LES RÈGLES DU PARK

Afin d'offrir à nos invités une expérience confortable, sécuritaire et agréable, veuillez respecter les règles, indications et directives du Park:

- Tous les sacs font l'objet d'une inspection avant l'admission.
- Une tenue appropriée est exigée.
- Il est uniquement permis de fumer dans les zones désignées.
- Les armes sont strictement interdites.
- Les invités pourraient être invités à quitter le Park si leur comportement est jugé comme étant inapproprié.

Des détails supplémentaires et une liste complète des règles du Park sont disponibles au Guest Relations ou sur *disneyworld.com/parkrules*.

Conseils Disney Wild About Safety®
Comme le disent Timon et Pumbaa « Suivez les règles de la jungle! » Visitez *disneywildaboutsafety.com* pour plus de conseils de sécurité et plus de jeux amusants.

Nous parlons votre langue
Les Cast Members bilingues sont facilement identifiables avec les langues indiquées sur leur badge. Ils seront ravis de vous aider.

Cherchez les contenants de recyclage partout dans le Park et participez à notre engagement face à l'environnement.

Ne nourrissez pas les oiseaux ou autres animaux et ne lancez pas d'objets (incluant la monnaie) dans l'eau.

QUITTER LE PARK? Tous les visiteurs qui désirent quitter le Park pour y revenir plus tard dans la journée peuvent le faire en présentant leur preuve d'entrée originale.

- Pour vous rendre au **stationnement de *Magic Kingdom*® Park**, prenez un Monorail ou un traversier vers le Transportation and Ticket Center, puis un tramway de stationnement.
- Pour vous rendre à ***Epcot*®**, prenez un Monorail ou un traversier vers le Transportation and Ticket Center, puis un Monorail jusqu'à *Epcot*.
- Pour vous rendre aux ***Disney's Hollywood Studios*®** ou au ***Disney's Animal Kingdom*® Theme Park**, prenez le Bus situé en-avant du Park.
- Pour vous rendre à ***Disney Springs*®** après 16h, prenez un Bus à l'avant du Park, à l'extérieur. Avant 16h et après 23h, prenez un Bus vers tout hôtel *Disney Resort*, puis un Bus à destination de *Disney Springs*.
- Pour vous rendre aux **Disney's Polynesian Village Resort** et **Disney's Grand Floridian Resort & Spa** prenez un Monorail ou utilisez un Watercraft (embarcation).
- Pour vous rendre au **Disney's Contemporary Resort**, prenez le Monorail du resort ou le chemin piétonnier.
- Pour vous rendre au **Disney's Wilderness Lodge**, prenez le Watercraft (embarcation) ou bien le Bus situé à l'extérieur du Park. Pour vous rendre au **Disney's Fort Wilderness Resort & Campground**, prenez le Watercraft (embarcation) situé à l'extérieur, en face du Park.
- Pour vous rendre à tous les autres **hôtels *Disney Resort***, prenez un Bus à l'extérieur de l'entrée du Park.

Demandez-nous à propos de rester à un hôtel *Disney Resort* ce soir. Appelez-vous 407-WDISNEY (934-7639).

©Disney 0118

MIX Paper from responsible sources FSC® C007828

Disney PhotoPass

Enjoy unlimited digital downloads of all your Disney PhotoPass® vacation photos for one price with Memory Maker!

- One day of photos with **Memory Maker One Day**
- All of your vacation photos with **Memory Maker**

Visit the My Disney Experience mobile app* to preview and purchase your photos.

Memory Maker includes photos taken during the applicable Memory Maker window and linked to the Memory Maker guest's Disney account. A MagicBand is required to receive certain attraction photos and other digital content. Photos and other digital content will expire pursuant to the expiration policy at https://mydisneyphotopass.disney.go.com/help-and-support/policies/#1. Valid theme park admission required for certain photo locations. Memory Maker is subject to Memory Maker terms at https://mydisneyphotopass.disney.go.com/memory-maker-terms. Not responsible for missing, lost or damaged photos. Subject to change without notice.

*Online registration required. Message, data and roaming rates may apply. Availability subject to handset limitations and features may vary by handset or service provider. Coverage not available everywhere.

Disney VIP TOUR SERVICES

From Group Ultimate Tours to Private Tours, VIP experiences make your vacation carefree with an expert by your side every step of the way across all four *Walt Disney World*® Theme Parks!

Learn more by calling *407-560-4033* or visiting *enchantingextras.com*

©Disney
WDWD-17-54149

DISCOVER VACATIONS YOU NEVER OUTGROW.

Disney Vacation Club®

Look for the *Disney Vacation Club* icon on your map.

©Disney

Payment Options

Walt Disney World® Resort accepts Disney Visa® Cards, *Disney Rewards*® Redemption Card, Disney Gift Card, Visa®, MasterCard®, Discover®, American Express®, Diners Club®, JCB®, traveler's checks, cash and Disney Dollars.

©Disney

Français

PLAN

Magic Kingdom®

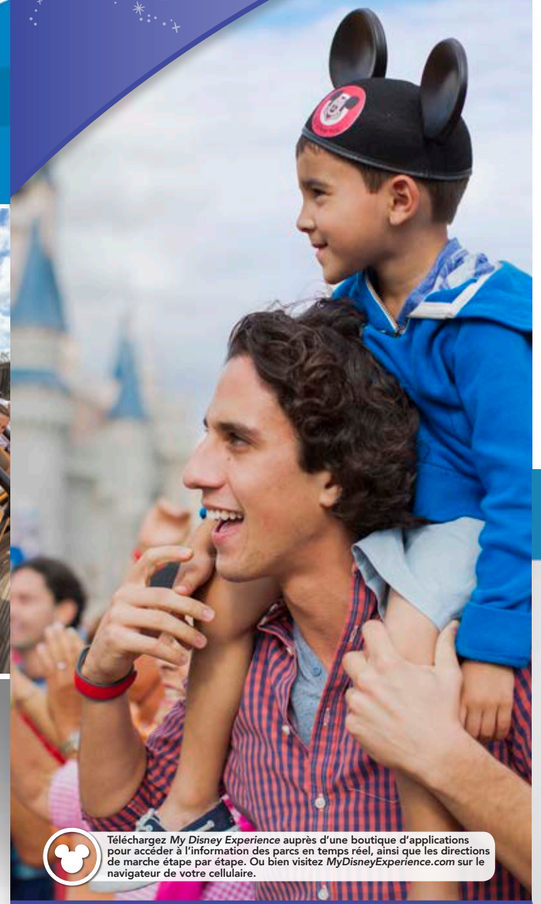

Téléchargez *My Disney Experience* auprès d'une boutique d'applications pour accéder à l'information des parcs en temps réel, ainsi que les directions de marche étape par étape. Ou bien visitez *MyDisneyExperience.com* sur le navigateur de votre cellulaire.

For in-Park updates & assistance, Tweet to @WDWToday!

Le Règne de L'imagination

NOUVEAU! Happily Ever After Présenté par PANDORA® Jewelry Venez vivre la plus grande des finales de votre vie au *Magic Kingdom*® Park avec Happily Ever After—un nouveau spectacle de feux d'artifice, le plus fantastique de l'histoire du Park! *Veuillez consulter le Times Guide.*

Rencontrez Tinker Bell à Town Square Theater
FP+ Passez un peu de temps avec votre fée miniature préférée en rétrécissant à sa taille comme par magie et en entrant dans ce magnifique décor rempli d'une collection de trésors appartenant à la Tinker Bell!

BOUTIQUE

Partout dans *Magic Kingdom* Park, vous découvrirez des expériences singuliers de shopping: des vêtements et des jouets, aux chapeaux brodés avec oreilles de Mickey et aux ensembles de jeu avec des Monorails et Cinderella Castle, vous vous souviendrez toujours de la magie. Vous pouvez également télécharger l'application mobile *Shop Disney Parks* pour effectuer une rechercher et acheter des marchandises autorisées *Walt Disney World*® Resort.

Livraison et récupération de marchandise
Au lieu de transporter vos achats toute la journée, vous pouvez les faire livrer à la Main Street Chamber of Commerce près de l'entrée du Park où vous pourrez les récupérer. Veuillez prévoir trois heures pour la livraison à l'avant du Park. Si vous préférez, faites livrer vos achats directement à un hôtel *Disney Resort. Consultez un Cast Member de marchandise pour plus de détails.*

RESTAURANTS

Réservations de restaurant
Les réservations pour les restaurants service se réservent rapidement, alors réservez sur l'application *My Disney Experience* à *disneyworld.com/dine*, ou en appelant le 407-WDW-DINE (939-3463), ou en visitant tout service à la clientèle, Guest Relations pour de l'aide supplémentaire. *La plupart des réservations doivent être annulées au moins la veille de votre réservation sinon des frais d'annulation par personne pourraient être facturés (les règles et frais varient selon l'endroit; veuillez confirmer avant de finaliser votre réservation).*

Mickey Check
Cherchez le Mickey Check sur les menus dans tout le *Walt Disney World* Resort pour les repas d'enfants et autres articles épondant aux directives nutritives de Disney. Pour plus d'information, visitez *disneymickeycheck.com.*

Pour des besoins alimentaires spécifiques, veuillez-vous adresser à un Cast Member à votre arrivée.

N'oubliez pas votre Times Guide!
Prenez un Times Guide pour plus d'information sur les spectacles, divertissements, heures d'ouverture et même les visites des personnages!

- Les divertissements, les spectacles en plein air et autres offres aux clients peuvent être modifiés sans préavis.
- Les théâtres ont une capacité limitée et peuvent se remplir avant l'heure du spectacle. Veuillez rassembler votre groupe avant d'entrer dans le théâtre.
- Certaines pistes du Park peuvent être parfois fermées périodiquement.

My Disney Experience

L'application mobile officielle

qui est le guichet unique pour vos vacances *Walt Disney World*®!

Téléchargez-la gratuitement dès aujourd'hui*.

*L'application comprend les produits disponibles à acheter.

Available on the App Store · GET IT ON Google play

Vous pouvez également visiter **MyDisneyExperience.com** sur le navigateur de votre cellulaire.

Une connexion WiFi est disponible dans la plupart des endroits.

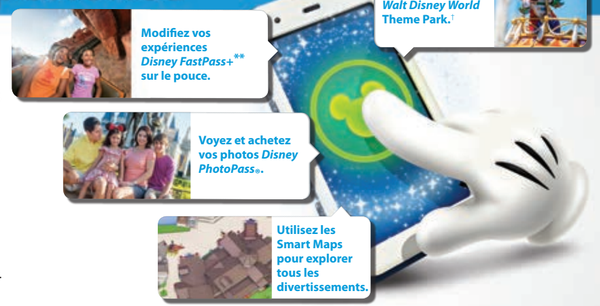

Modifiez vos expériences *Disney FastPass+* sur le pouce.**

Achetez des billets *Walt Disney World* Theme Park.†

Voyez et achetez vos photos *Disney PhotoPass*®.

Utilisez les Smart Maps pour explorer tous les divertissements.

La disponibilité est assujettie aux limites liées à l'appareil et les fonctionnalités peuvent varier d'un appareil ou fournisseur de service à l'autre. Des frais de messagerie et de données peuvent s'appliquer. La couverture et les app-stores ne sont pas disponibles partout. Si vous êtes âgé de moins de 18 ans, obtenez d'abord l'autorisation de vos parents. **Un droit d'entrée valide au parc thématique et l'inscription en ligne requis. Les expériences d'attractions et de divertissements *Disney FastPass+*, le nombre de sélections, que vous pouvez effectuer et les heures d'arrivée disponibles sont limités. †Les achats de billets de l'application ne sont pas disponibles aux résidents de tous les pays.

Apple® et le logo Apple sont des marques de commerces de Apple Inc., enregistrées aux É.-U. et dans d'autres pays. L'App Store est une marque de service d'Apple Inc. Google Play est une marque de commerce de Google Inc. ©Disney MMPLUS-16-49747

MAIN STREET, U.S.A.®

1 ***Walt Disney World*® Railroad** pour *Frontierland*® et *Fantasyland*®.

2 **City Hall** Relations visiteurs, informations, objets trouvés.

3 **Sorcerers of the *Magic Kingdom*** Recherchez des indices à travers le Park pour vaincre les méchants de Disney. *Aventure interactive. À votre propre rythme.*

4 **Harmony Barber Shop** Prenez rendez-vous en composant le 407-939-7529. *Activité payante.*

5 **Town Square Theater FP+** Rencontrez Mickey Mouse et Tinker Bell!

6 **Tony's Town Square Restaurant** R Dî $ $$ Cuisine italienne, proposant pâtes, pizzas et des salades.

7 **Main Street Bakery** Dé Dî C $ Espressos de Starbucks®, pâtisseries faits à maison, sandwiches artisanales et salades.

8 **Plaza Ice Cream Parlor** Présenté par Edy's® C $ Boules de glace et sundaes en bol de gaufre.

9 **The Plaza Restaurant** Dî $ $$ Sandwiches, hamburgers et crèmes glacées sundaes.

10 **Casey's Corner** Présenté par Coca-Cola® Dî $ C $ Hot-dogs gastronomique et croquettes de corn-dogs.

11 **The Crystal Palace, A Buffet with Character** R Dé $$ Dî $ $$$ Buffet avec les personnages. Cuisine américaine.

12 **Main Street Chamber of Commerce** Ramassage des achats.

13 **Emporium** Boutique centralisée pour les cadeaux des Disney Character et les souvenirs du Park.

14 **Uptown Jewelers** Présenté par PANDORA® Jewelry Les figurines Disney et les épreuves d'artistes.

ADVENTURELAND®

15 **Swiss Family Treehouse** Explorez l'ultime cabane dans les arbres – inspiré du film classique de Disney.

16 **The Magic Carpets of Aladdin® FP+** Volez très haut sur un tapis magique au-dessus d'*Adventureland*.

17 ***Jungle Cruise*® FP+** Mettez les voiles pour une croisière fantastique sur des rivières exotiques.

18 **Walt Disney's Enchanted Tiki Room** HC Regardez les oiseaux tropicaux et les fleurs colorées prendre vie.

19 ***Pirates of the Caribbean*® FP+** HC Embarquez dans un voyage au temps où les pirates dirigeaient les mers.

20 **A Pirates Adventure~Treasures of the Seven Seas** HC Découvrez l'aventure mystique et collectionnez les *Treasure Finder Cards* dans cette quête à votre propre rythme à travers *Adventureland*! *Aventure interactive. À votre propre rythme. Voyez un Cast Member pour plus d'assistance.*

21 **Sunshine Tree Terrace** C $ Yogourt glacé d'agrumes, slush et collations.

22 **Jungle Navigation Co. Ltd. Skipper Canteen** R Dî $ $$ Une cuisine intense et savoureuse d'Asie, d'Amérique du Sud et d'Afrique.

23 **Aloha Isle** Présenté par Dole Packaged Foods C $ DOLE WHIP® Glace.

24 **Tortuga Tavern** Dî $ C $ Hot-dogs et cuisses de dinde.

25 **The Pirates League** Transformez-vous en pirate. Ouvert aux adultes et aux enfants de plus de 3 ans. Appelez le 407-939-2739 pour prendre rendez-vous. *Activité payante.*

FRONTIERLAND

26 ***Splash Mountain*® FP+** ▲ 40"/102 cm. Vous pourriez être trempé. *Splash Mountain* est une aventure turbulente de glissade d'eau avec des sections rapides, en hauteur et aux descentes abruptes et arrêts soudains.

27 ***Walt Disney World* Railroad** pour *Fantasyland* et *Main Street, U.S.A.*

28 ***Big Thunder Mountain Railroad*® FP+** ▲ 40"/102 cm. *Big Thunder Mountain Railroad* est une descente de type montagne russe à grande vitesse incluant des virages brusques et aux descentes abruptes et arrêts soudains.

29 **Tom Sawyer Island** Bravez cette cachette inspirée de Mark Twain.

30 ***Country Bear Jamboree*** Passez un moment bien rythmé avec ces ours chantants.

31 **Golden Oak Outpost** Dî $ C $ Croquettes de poitrine de poulet.

32 **Pecos Bill Tall Tale Inn and Cafe** Dî $ $ Nachos, fajitas, burritos et burgers du Sud Ouest.

33 **Westward Ho** C $ Collations et limonade glacée.

34 **Frontier Trading Post** Disney Trading Pins et accessoires.

LIBERTY SQUARE

35 **The Hall of Presidents** HC Voyez tous les présidents des États-Unis réunis sur scène. *22 minutes.*

36 **Liberty Square Riverboat** Faites une croisière sur les Rivers of America à bord du Liberty Belle.

37 ***Haunted Mansion*® FP+** HC Faites un tour trépidant de ce domaine sombre et hanté.

38 **The Diamond Horseshoe** R Dî $ $$$ Un festin en famille avec tout ce qu'il vous faut pour vous régaler.

39 **Liberty Tree Tavern** R Dî $ $$ Dî: Hamburgers, pâtes et salades. S: Un festin en famille.

40 **Sleepy Hollow** Dé Dî C $ Gâteaux spirales, gaufres et sandwichs à la crème glacée.

41 **Liberty Square Market** Dî C $ Boissons en bouteille, slushies, hot-dogs, cuisses de dinde, fruits et collations.

42 **Columbia Harbour House** Dî $ $ Poisson, crevette, poulet, salades et sandwiches.

FANTASYLAND

43 **Prince Charming Regal Carrousel** Montez sur un cheval de course de cette attraction classique.

44 ***Mickey's PhilharMagic*® FP+** HC Laissez-vous entraîner dans ce film en 3-D mettant en vedette des Disney Characters.

45 ***Peter Pan's Flight*® FP+** HC Volez avec Peter Pan à bord d'un bateau magique.

46 ***"it's a small world"*® FP+** HC Faites un magnifique tour en bateau autour du monde.

47 **Enchanted Tales with Belle FP+** HC Profitez d'une aventure interactive mettant en vedette Belle, Lumière et vous.

48 **Under the Sea~Journey of The Little Mermaid FP+** HC Descendez sous les vagues pour une aventure musicale éclaboussante.

49 **Meet Ariel in Her Grotto FP+** Rencontrez Ariel dans sa retraite sous l'océan.

50 **Pete's Silly Sideshow** Faites la rencontre de Donald, Daisy, Goofy et Minnie!

51 ***Walt Disney World* Railroad** pour *Main Street, U.S.A.* et *Frontierland*.

52 **Casey Jr. Splash 'N' Soak Station** Rafraîchissez-vous dans cette aire de jeux d'aquatiques fantaisiste.

53 **The Barnstormer FP+** 35"/89 cm. Prenez votre envol sur ces montagnes russes palpitantes pour les jeunes. *Les femmes enceintes ne doivent pas embarquer.*

54 ***Dumbo the Flying Elephant*® FP+** Promenez-vous sur le dos de votre éléphant volant préféré.

55 **Mad Tea Party FP+** Tournoyez et tournoyez encore dans une tasse à thé géante.

56 **Fairytale Garden** Rencontrez un ami de conte de fée dans ce jardin.

57 **The Many Adventures of Winnie the Pooh FP+** HC Promenez-vous dans la Hundred Acre Wood dans un pot de miel énorme.

58 **Seven Dwarfs Mine Train FP+** 38"/97 cm. Courez et balancez à travers une mine de diamants sur cette montagne russe pour toute la famille! *Les femmes enceintes ne doivent pas embarquer.*

59 **Princess Fairytale Hall FP+** Rencontrez quelques Disney Princesses préférées!

60 **Cinderella's Royal Table** R Dé $$$ Dî $ $$$$ Mangez avec quelques Disney Princesses.

61 **Pinocchio Village Haus** Dî $ $ Pain plat, croquettes de poitrine de poulet et salades.

62 **Be Our Guest Restaurant** R Dé $ $$ Dî $ Dé: Croissant beignet et sandwich aux oeufs avec bacon de dos. Dî: Sandwiches et salades. S: Cuisine américaine d'inspiration française.

63 **Gaston's Tavern** C $ LeFou's Brew - punch de spécialité et brioches à la cannelle.

64 **Prince Eric's Village Market** C $ Fruits et limonade naturelle.

65 **Cheshire Café** Présenté par Minute Maid® C $ Café glacé, limonade glacée et collations.

66 **Storybook Treats** C $ Crème glacée et flotteurs.

67 **The Friar's Nook** Dî C $ Petites bouchées et boissons glacées.

68 **Bibbidi Bobbidi Boutique** Transformez-vous en une Disney Princess ou en prince vaillant. Pour les enfants de 3 à 12 ans. *Frais supplémentaires séparément.*

69 **Big Top Souvenirs** Gâteries sucrées confectionnées à la main, cadeaux des Disney Character et souvenirs du Park.

TOMORROWLAND®

70 ***Monsters, Inc. Laugh Floor*® FP+** Découvrez le pouvoir du rire dans cette comédie en direct avec la participation de public.

71 **Tomorrowland Speedway FP+** ▲ 32"/81 cm. 54"/137 cm. pour conduire seul. Mettez la pédale à fond dans votre propre véhicule Hot Rod. Des collisions peuvent survenir.

72 ***Space Mountain*® FP+** ▲ 44"/112 cm. *Space Mountain* a une descente palpitante de type montagne russe à grande vitesse se déroulant dans le noir, incluant des virages brusques et aux descentes abruptes et arrêts soudains.

73 ***Astro Orbiter*®** Conduisez votre propre vaisseau spatial très haut au-dessus de *Tomorrowland*.

74 **Tomorrowland Transit Authority PeopleMover** Présenté par Alamo® HC Profitez de ce système de transport en commun de l'avenir, sans émission.

75 **Walt Disney's Carousel of Progress** CC Voyagez dans le 20e siècle pour voir comment la technologie a amélioré notre manière de vivre.

76 ***Buzz Lightyear's Space Ranger Spin*® FP+** HC Tirez des lasers pour défaire Zurg dans ce jeu à l'inspiration de stand de tir.

77 **Cosmic Ray's Starlight Café** Présenté par Coca-Cola® Dî $ $ Hamburgers, croquettes de poitrine de poulet, poulet rôti, sandwiches et salades.

78 **Auntie Gravity's Galactic Goodies** C $ Crème glacée, smoothies et crème glacée sundaes.

79 **Cool Ship** Présenté par Coca-Cola® C $ Collations et breuvages. *Ouvert en saison.*

80 **The Lunching Pad** Dî C $ Hot-dogs, bretzels et boissons glacées.

81 **Tomorrowland Terrace Restaurant** Dî $ Hamburgers, filets de poitrines de poulet, sandwiches et salades. *Ouvert en saison.*

82 **Merchant of Venus** Jouets et vêtements inspirés de *Star Wars*™, dont des sabres laser à fabriquer soi-même.

LEGENDE

Symboles sur la carte

Commodités

- Toilettes
- Toilettes mixtes
- Toilettes accompagnateur
- Premiers soins* *Présenté par Florida Hospital*
- Défibrillateur Automatisé Externe
- Guest Relations (Relations Visiteurs)
- Baby Care Center (Coin bébés) *Présenté par Huggies®*
- Espaces verts pour les animaux d'assistance
- Espaces fumeurs
- Distributeur automatiques de billets *Présenté par Chase*
- Poussettes *Présenté par Huggies®*
- Fauteuils roulants
- Consignes
- *Disney PhotoPass®* Emplacement des photographes
- Memory Maker Centre de ventes
- *Nikon®* Picture Spot

Information sur le Park

- Rencontres avec les personnages
- Route des défilés
- Les kiosques *FastPass+* sont disponibles en anglais, en espagnol et en portugais.
- Emplacements réservés pendant les défilés
- *Disney Vacation Club®* Information Center

**En cas d'urgence, appelez le 911.*

Symboles dans la liste

Considérations de spectacles/ d'attractions

- Guest Relations (Relations Visiteurs)
- FP+ Expérience *FastPass+*
- ▲ Restrictions physiques
- Restriction de taille
- Autonomie de marche requise
- Accessible en fauteuil roulant ou en véhicule motorisé
- Transfert du fauteuil roulant/véhicule motorisé indispensable
- Transférer du véhicule motorisé à un fauteuil roulant
- Transfert sur le siege indispensable
- Défibrillateur Automatisé Externe

Récepteurs disponibles au service Guest Relations

- Appareils d'écoute
- HC CC Parties sous-titrées
- Traducteur audio des attractions

Boutique

Repas
Les restaurants inscrits dans cette liste font partie d'une formule de repas Disney.
Commande à telephone mobile.
R Réservation fortement recommandée. Appelez le 407-939-3463.
Dé - Déjeuner Dî - Dîner
S - Souper C - Collations
$ = $14.99 et moins par adulte
$$ = $15–$34.99 par adulte
$$$ = $35–$59.99 par adulte
$$$$ = plus de $60 par adulte
Visitez *disneydiningpricinginfo.com* pour obtenir des détails relativement à la tarification.